ÚZEMNÍ PLÁN KŘIMOV

ZÁKLADNÍ ČLENĚNÍ ÚZEMÍ

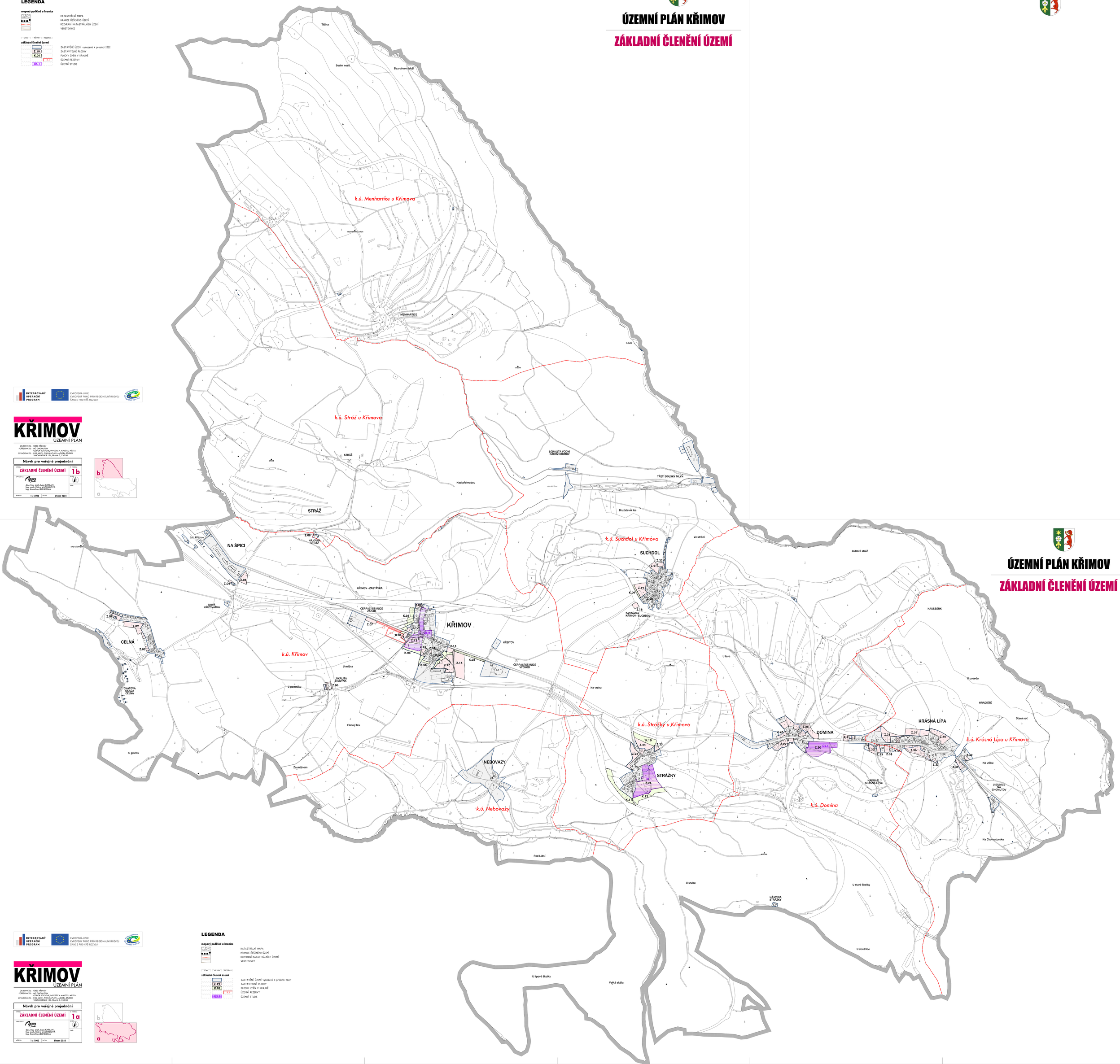

LEGENDA

mapový podklad a hranice

KATASTRÁLNÍ MAPA
HRANICE ŘEŠENÉHO ÚZEMÍ
ROZHRANÍ KATASTRÁLNÍCH ÚZEMÍ
VERSTEVNICE

základní členění území

ZASTAVĚNÉ ÚZEMÍ vymezené k prosinci 2022
ZASTAVITELNÉ PLOCHY
PLOCHY ZMĚN V KRAJINĚ
ÚZEMNÍ REZERVY
ÚZEMNÍ STUDIE

INTEGROVANÝ OPERAČNÍ PROGRAM
EVROPSKÁ UNIE
EVROPSKÝ FOND PRO REGIONÁLNÍ ROZVOJ
ŠANCE PRO VÁŠ ROZVOJ

KŘIMOV
ÚZEMNÍ PLÁN

OBJEDNATEL : OBEC KŘIMOV
POŘIZOVATEL : MÚ CHOMUTOV
ODBOR ROZVOJE, INVESTIC A MAJETKU MĚSTA
ZPRACOVATEL : ING. ARCH. IVAN KAPLAN - AGORA STUDIO
VINOHRADSKÁ 156, PRAHA 3, 130 00

Návrh pro veřejné projednání

ZÁKLADNÍ ČLENĚNÍ ÚZEMÍ — C. PŘÍSLUŠ 1b

ZPRACOVAL: doc. Ing. arch. Ivan KAPLAN, Ing. arch. Klára VÁCHALOVÁ, Ing. Kateřina JELÍNKOVÁ

VEŘEJNO 1 : 5 000 — DATUM: březen 2023

Pás B

ÚZEMNÍ PLÁN KŘIMOV

ZÁKLADNÍ ČLENĚNÍ ÚZEMÍ

INTEGROVANÝ OPERAČNÍ PROGRAM
EVROPSKÁ UNIE
EVROPSKÝ FOND PRO REGIONÁLNÍ ROZVOJ
ŠANCE PRO VÁŠ ROZVOJ

KŘIMOV
ÚZEMNÍ PLÁN

OBJEDNATEL : OBEC KŘIMOV
POŘIZOVATEL : MÚ CHOMUTOV
ODBOR ROZVOJE, INVESTIC A MAJETKU MĚSTA
ZPRACOVATEL : ING. ARCH. IVAN KAPLAN - AGORA STUDIO
VINOHRADSKÁ 156, PRAHA 3, 130 00

Návrh pro veřejné projednání

ZÁKLADNÍ ČLENĚNÍ ÚZEMÍ — C. PŘÍSLUŠ 1a

ZPRACOVAL: doc. Ing. arch. Ivan KAPLAN, Ing. arch. Klára VÁCHALOVÁ, Ing. Kateřina JELÍNKOVÁ

VEŘEJNO 1 : 5 000 — DATUM: březen 2023

LEGENDA

mapový podklad a hranice

KATASTRÁLNÍ MAPA
HRANICE ŘEŠENÉHO ÚZEMÍ
ROZHRANÍ KATASTRÁLNÍCH ÚZEMÍ
VERSTEVNICE

základní členění území

ZASTAVĚNÉ ÚZEMÍ vymezené k prosinci 2022
ZASTAVITELNÉ PLOCHY
PLOCHY ZMĚN V KRAJINĚ
ÚZEMNÍ REZERVY
ÚZEMNÍ STUDIE

Pás A